

**Alle Masse sind Rohmasse und vom Unternehmer am Bau zu kontrollieren.**

Legende	OK	oberkant
Beton	OK	oberkant
Backstein	UK	unterkant
BN Thermur	AK	ausserkant
Kalksandstein	SW	OK Schwelle
Betonelemente	BR	OK Brüstung
Mörtel, Gips	ST	UK Sturz roh
Dämmstoffe	FB	fertig Boden
Naturstein	RB	roh Boden
Massivholz	RD	roh Decke
Holzwerkstoff	IL	im Licht
Sperrschicht	SL	Sichtbeton
		Rohbeton

**Tür- und Fensterhöhen gemessen ab OK fertig Boden, resp. OK Fensterbank bis UK Sturz roh**

K	Kurbel
M	Motor / Elektroantrieb
LE	Leerrohr für Elektroantrieb
DK	Deckenplatte
HST	Hebe-Schiebe-Türe
KL	Klappfenster
SO	Schiebelenker
RAF	Raff-Lamellenstore
SO	Sonnenschutz
MA	Fassadenmarke / Fallarmmarke
FBF	Beton-Fensterbank
MFB	Metall-Fensterbank
FFB	Faserzement-Fensterbank
TS	Türschliesser
EI30	Brandschutztafel
WSP	Wasserschloß
HFL	Handfestschloß
RWA	Rauch- und Wärmeabzug
NL	Notleuchte
EXIT	Retningszeichenleuchte
KS	Kühlschrank
BO	Backofen
KH	Kochherd
CK	Glaskeramik
DA	Dampfabzug
GS	Geschirrspüler
WM	Waschmaschine
TU	Tumbler
RAD	Radator
INST	Installationsschicht
SAV	Sanitärverteilung
BHV	Bodenheizungsverteilung
ELV	Elektroverteilung
AUL	Aussenlüftung
ZUL	Zuluft in Raum
ABL	Abluft aus Raum
FOL	Fortluft
BA	Bodenablauf
NU	Notüberlauf
FS	Faltrichtung
PU	Putzöffnung
KA	Kanalisationsanschluss
DW	Dachwasserleitung
DIL	Dilatation
LS	Lichtschacht

±0.00 Kote rote Höhe  
 +0.00 Kote OK fertige Höhe  
 (D1)Plan-Nr. 000 Detailbezeichnung  
 (S1)Plan-Nr. 000 Schnittbezeichnung

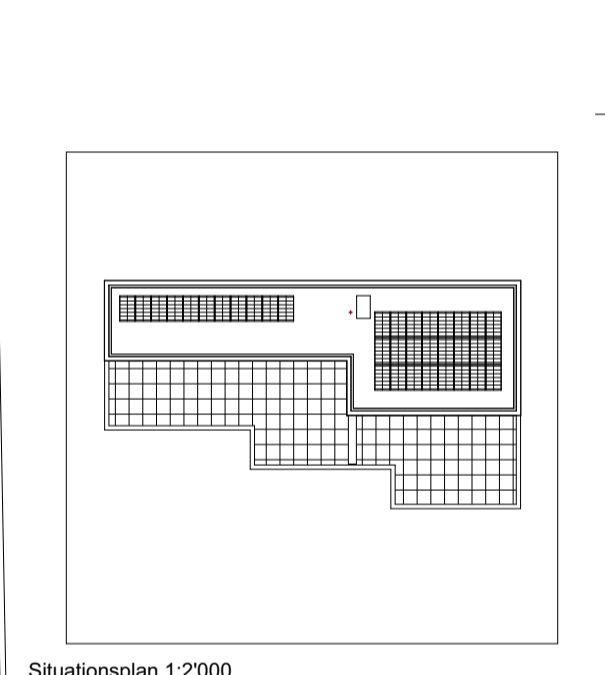

**Projektinformation**  
 Neubau Mehrfamilienhaus mit 8 Wohnungen und Tiefgarage  
 Weiermattstrasse 50, 5000 Aarau

**Bauherrschaft, Grundigentümer**  
 Urdo Immobilien  
 Herr Urs Zuber  
 Hauptstrasse 34 b  
 5502 Hunzenschwil

**Architekt**  
 Hustin & Partner AG  
 Büro für Architektur und Planung  
 Schachenallee 29, Postfach, 5001 Aarau 1  
 T +41 62 823 25 27, F +41 62 823 25 42  
 info@hustein.com, www.hustein.com

**Revisionen**

14.09.2023	1a	kh	Wand Treppen, Beton
27.09.2023	1b	kh	Lift, Wand ESH Rampe 15 cm verschoben, Notspeier
28.09.2023	1c	kh	Masse Achse X und Y
18.10.2023	1d	kh	Koten Gelände
02.11.2023	1e	kh	Neue Rinne Rampe, Abluft Technik, Fundam. Eingangsrampe, Pflanztr., Geländehöhen Rampe ESH
14.11.2023	1f	kh	Wand Zimmer E0 B5 Beton, Pos. Briefkasten, Pos. Schlüsselschalter
17.11.2023	1g	kh	Pflanztr. ESH, Einlagen Deckenstirn, Kragplattenabschluss Terrassen
27.02.2024	1h	kh	Geländehöhen (Stufe) Ost, Decke ESH bei Besucher PP
27.03.2024	1i	kh	Rinnen Loggia
12.06.2024	1j	sw	Reduit Türe geschoben, Bezeichnung Garderobe ergänzt
09.07.2024	1k	sw	FB Sitzplätze auf -0.02 angepasst

**05\_Ausführung**  
**100 Grundrisse**  
**Erdgeschoss**  
**1:50**

29.08.2023 erstellt khk A1  
 ±0.00 = 365.58 m ü.M.

**2109 WEIHER**  
**2109\_W-101/k**