

**Alle Masse sind Rohmasse und vom Unternehmer am Bau zu kontrollieren.**

Legende	OK oberkant
Beton	UK unterkant
Backstein	AK ausserkant
BN Thermur	AK ausserkant
Kalksandstein	SW OK Schwelle
Betonelemente	BR OK Brüstung
Mörtel, Gips	ST UK Sturz roh
Dämmstoffe	FB fertig Boden
Naturstein	RB roh Boden
Massivholz	RD roh Decke
Holzwerkstoff	IL im Licht
Sperrschicht	SL Sichtbeton
	RB Rohbeton

Tür- und Fensterhöhen gemessen ab OK fertig Boden, resp. OK Fensterbank bis UK Sturz roh

K	Kurbel
M	Motor / Elektroantrieb
LE	Leerrohr für Elektroantrieb
DK	Drainage-Fuge
HST	Hebe-Schiebe-Türe
KL	Klappladen
SL	Scheibelenen
RAF	RAF-Lamellenstore
SO	Sonnenstore
MA	Fasadenmarkise / Fallarmmarkise
BFB	Beton-Fensterbank
MFB	Metall-Fensterbank
FFB	Faserzement-Fensterbank
TS	Türschliessler
EI30	Brandschutztüre
WLP	Wasserschöpfstein
HFL	Handfeuerschoner
RWA	Rauch- und Wärmeabzug
NL	Notleuchte
EXIT	Retlungszeichenleuchten
KS	Kühlschrank
BO	Backofen
KH	Kochherd
CK	Glasceramik
DA	Dampfabzug
GS	Gasstrahlenschnitt
WM	Waschmaschine
TU	Tumbler
RAD	Radator
INST	Installationsschicht
SAV	Sanitärverteilung
BHV	Bodenheizungsverteilung
ELV	Elektronverteilung
AUL	Aussenluftfassung
ZUL	Zuluft aus Raum
ABL	Abluft aus Raum
FOL	Fortluft
BA	Bodenablauf
NO	Notüberlauf
FS	Fällstrang
PU	Putzöffnung
KA	Kanalisationsanschluss
DW	Dachwasserleitung
DIL	Dilatation
LS	Lichtschacht

+0.00	Kote OK rohe Höhe
+0.00	Kote OK fertige Höhe
D1 (Plan-Nr. 000)	Detailbezeichnung
S1 (Plan-Nr. 000)	Schnittbezeichnung

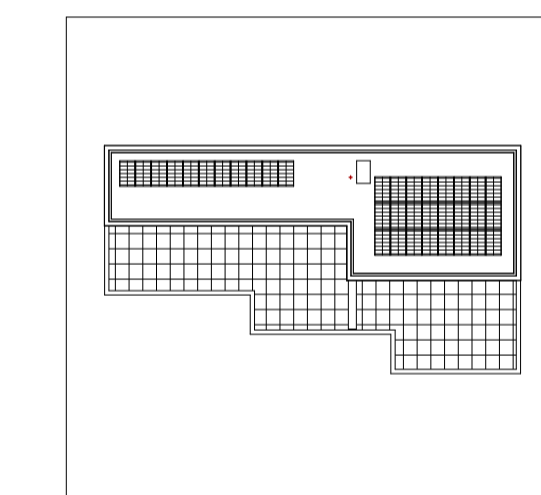

Situationsplan 1:2000

**Projektinformation**  
 Neubau Mehrfamilienhaus mit 8 Wohnungen und Tiefgarage  
 Weihermatzstrasse 50, 5000 Aarau

**Bauherrschaft, Grundigentümer**  
 Urdo Immobilien  
 Herr Urs Zuber  
 Hauptstrasse 34 b  
 5502 Hunzenschwil

**Architekt**  
 Husstein & Partner AG  
 Büro für Architektur und Planung  
 Schachenallee 29, Postfach, 5001 Aarau 1  
 T +41 62 823 25 27, F +41 62 823 25 42  
 info@husstein.com, www.husstein.com

**Revisoren**

14.09.2023	ja khh	Wand Treppenhaus, Beton
27.09.2023	fb khh	Lift, Notspeier
28.09.2023	lc khh	Masse Achse X und Y-
06.11.2023	jd khh	Nasszellen, Sanitärapparate
14.11.2023	je khh	Wand Zimmer E2 B5 in Beton, Einlagen Deckenst., Kraglattenschluss Terrassen
27.03.2024	fl khh	Rinnen Balkone
12.06.2024	fg sw	Reduit Türe geschoben, Bezeichnung Garderobe ergänzt
09.07.2024	fw sw	FB Loggia auf +2.94 angepasst

29.08.2023 erstellt khh A1  
 ±0.00 = 365.58 m ü.M.  
**05\_Ausführung**  
**100 Grundrisse**  
**Obergeschoss**  
**1:50**  
 2109 WEIHER  
 2109\_W-102/h

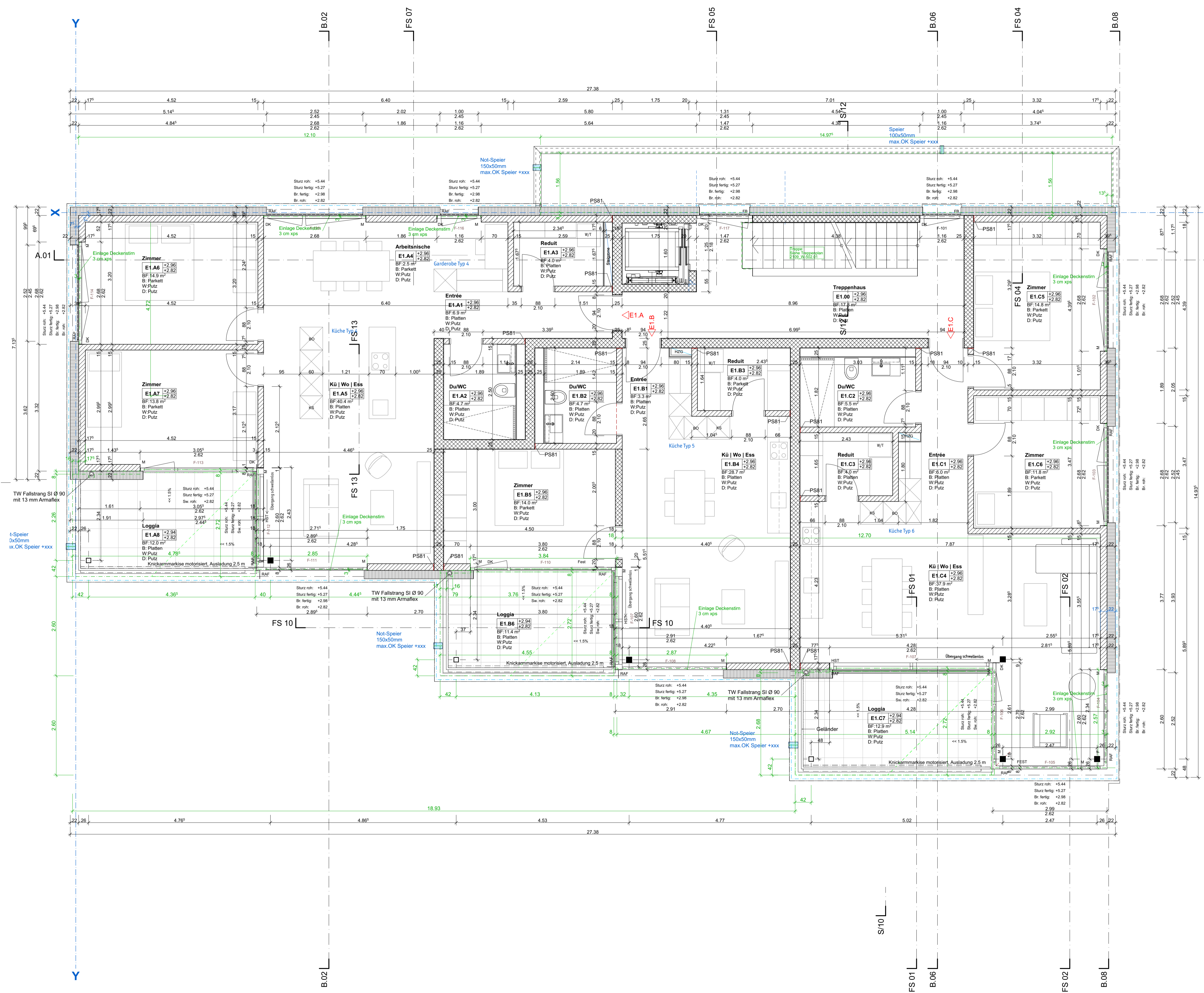

S/10